PGT

Piano di Governo del Territorio

ASSESSORATO ALL'URBANISTICA, EDILIZIA PRIVATA E ADDIZIONALE

Area Territorio
Direzione Centrale Sviluppo del Territorio
Settore Pianificazione Urbanistica Generale
Servizio Pianificazione Generale

Elaborato modificato a seguito della Determina Dirigenziale 47/2015 avente come oggetto gli atti ricognitivi di cui all'art. 37 comma 1 delle Norme di Attuazione del Piano delle Regole del PGT

TAVOLA N.: **D.02/1**

CODICE ARCHIVIO: 3000/008/APR/10/15

STESURA ORIGINALE: Dicembre 2009

DATA: Ottobre 2015

Documento di Piano

Carta di sensibilità del paesaggio

Sindaco	Assessore	Segretario Generale	Direttore Generale
Giuliano Pisapia	Alessandro Balducci	Antonella Petrocelli	Giuseppe Tomarchio

Direttore Area Territorio	Direttore Centrale	Direttore di Settore	Responsabile del Servizio
Paolo Simonetti	Giuseppina Sordi	Simona Collaini	Marino Bottini

Quadrante: 1, Nord Ovest — Scala: 1 : 10.000

Adozione: Delibera n. 25 Seduta Consiliare del 13-07-2010 terminata il 14-07-2010

Approvazione: Delibera n. 16 Seduta Consiliare del 22-05-2012

Pubblicazione: BURL Serie Avvisi e Concorsi n. 47 del 21-11-2012

UFFICIO DI PIANO: Settore Pianificazione Generale / Gianluca Palmarini, Chiara Paoletto, Guya Elisabetta Rosso, Romano Bottacchiari, Riccardo Milano, Fabiana Natalini, Giuseppe Braga, Marianna Stirano (segreteria); Antonella Caminiati (PUCOS); AMAT: Paolo Riganti / Responsabile Area Territorio, Pietro Gangioni, Brigida Arienti, Saverio Cutrupi, Pietro Guermandi, Marco Piaboni, Matteo Rovera, Dario Sbalzarini, Matteo Spinatonda, Luana Testa.
SERVIZIO DI SUPPORTO GIURIDICO AMMINISTRATIVO E TECNICO: Maurizio Fabbrica / Responsabile Servizio, Fabiola Frontini, Giovanna Villa. SERVIZIO GESTIONE PIANIFICAZIONE GENERALE: Fabio Vrientn / Responsabile Servizio, Cristina Fumeisi, Cristina Silvestre. SEGRETERIA DIREZIONE SETTORE PIANIFICAZIONE URBANISTICA GENERALE: Giuseppina Sammarkice, Lorella Pola, Maria Puglia. DIRIGENTI DC SVILUPPO DEL TERRITORIO: Walter Bertolazzi, Pino Bellinetti, Marina Lampugnani, Marco Porta, Giancarlo Tancredi, Paola Vrijesh, Franco Zinna. SEGRETERIA GENERALE: Marangela Zaccaria, Carlo Lopedote, Luciano Ossani, Maria Teresa D'Angelo. AVVOCATURA COMUNALE: Maria Rita Surano, Antonello Mandarano. CENTRO STUDI PIM: Franco Sacchi / Direttore, Dario Corvi, Pietro Lembi, Piero Robbiè, Paola Pozzi. CONSULTA TECNICO SCIENTIFICA: Andrea Arcidiacono, Maria Berrini, Matteo Bolocan Goldstein, Giovanni Dapir, Paolo Galuzzi, Antonio Longo, Stefano Pareglio, Laura Pogliani, Pier Giorgio Villa. COMPONENTE GEOLOGICA, IDROGEOLOGICA E SISMICA (consulenza): Politecnico di Milano Dipartimento di Ingegneria Idraulica, Ambientale, Infrastrutture Viarie, Rilevamento (DIIAR) / Laura Scesi, Vincenzo Francani, Luca Alberti, Gabriele Baldarizza, Luca Cantelli-Ferrini. SETTORE PIANIFICAZIONE URBANISTICA GENERALE (Contributi): Fiorella La Sala, Luigi Morlen, Giuseppe Redaelli. DIREZIONE CENTRALE SVILUPPO DEL TERRITORIO (Contributi altri Settori): Gabriella Barbaro, Michela Brambati, Gaizka Brusamolino, Elena Campo, Gabriella Cardelli, Giovanni Guerra, Cristina Guizzetti, Luca La Rosa, Rosa Rendina, Giuseppe Motta, Maurizio Boldrini, Roberto Tagliabue, Pietro De Nicolò, Massimo Valente, Sebastiano Magliulo, Ernesto Matrichecchia, Carlo Opizzi, Domenico Ruffa, Antonietta Russo. AMAT (Altre collaborazioni): Patricio Enriquez, Carmen Salvaggio.

Ambiti di prevalenza del paesaggio urbano

Nuclei di Antica Formazione

- Perimetro dei nuclei di antica formazione
- Nucleo centrale di antica formazione
- Nuclei storici esterni
- Edificie ambiti di rilevanza civile, religiosa, storica e culturale

Ambiti contraddistinti da un disegno urbano riconoscibile

- Perimetro degli ambiti contraddistinti da un disegno urbano riconoscibile
- Ambito del Piano Beruto
- Ambito del Piano Pavia-Masera zona Est
- Ambito del Piano Pavia-Masera zone Nord, Sud, Ovest
- Ambiti dei Piani Regolatori recenti
- Insiemi urbani unitari Quartieri di valore insediativo
- Complessi edilizi moderni d'autore
- Edificie ambiti di rilevanza civile, religiosa, storica e culturale

Ambiti di ridefinizione del paesaggio urbano

- Perimetro degli ambiti di ridefinizione del paesaggio urbano
- Ambiti di ridefinizione del paesaggio urbano
- Complessi edilizi moderni d'autore
- Edificie ambiti di rilevanza civile, religiosa, storica e culturale

Ambiti di trasformazione

- Ambiti di trasformazione urbana (ATU)
- Grandi trasformazioni avviate e in completamento

Sistema dei Navigli

- Navigli storici e ambiti di tutela paesaggistica

Ambiti ed elementi identitari

- Progetti unitari di impianto urbano
- Percorsi e radiali storiche
- Cerchie murarie
- Ambiti a cospicua presenza di edifici di rilevanza civile, religiosa, storica e culturale
- Componenti di verde che strutturano la forma urbana
- Giardini e parchi storici
- Grandi servizi
- Isolati e maglie a tessitura aperta generati dalle radiali
- Edificazione a cortina lungo le radiali e i tracciati storici
- Sito UNESCO
- Luoghi d'identità locale
- Punto di osservazione

- Tracciati guida paesaggistici
- Strada panoramica
- Approdi lungo i Navigli
- Ipotesi di riapertura dei Navigli storici

Ambiti dei parchi regionali e del paesaggio agrario

- Perimetro degli ambiti dei parchi regionali e del paesaggio agrario
- Ambiti di qualificazione del paesaggio agrario
- Ambiti per la fruizione
- Ambiti del paesaggio agrario della produzione
- Ambiti agrari residuali in trasformazione
- Ambiti di ricomposizione paesaggistica dei margini urbani
- Impianti tecnologici e grandi attrezzature
- Emergenze storico-monumentali
- Patrimonio storico di origine rurale

1. L'Ovest da Trenno alla Tangenziale
2. Il Sud - Ovest fra i Navigli Grande e Pavese
3. Il Sud tra il Ticinello e la Vettabbia
4. Il Parco Agricolo Sud oltre la Tangenziale Ovest
5. L'Est da Parco Forlanini all'Idroscalo a Monluè
6. L'area EXPO 2015
7. Il Parco Nord

Ambito del corso del fiume Lambro

- Perimetro degli ambiti del corso del fiume Lambro
- Ambito del corso del fiume Lambro

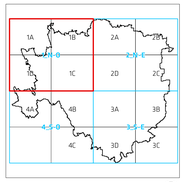

0 125 250 500 750 1.000 m.

scala 1 : 10.000

I contenuti della legenda sono riferiti alla totalità delle informazioni tematiche presenti sul territorio comunale. Pertanto si precisa che alcune voci poste in legenda potrebbero non comparire nel presente quadrante.

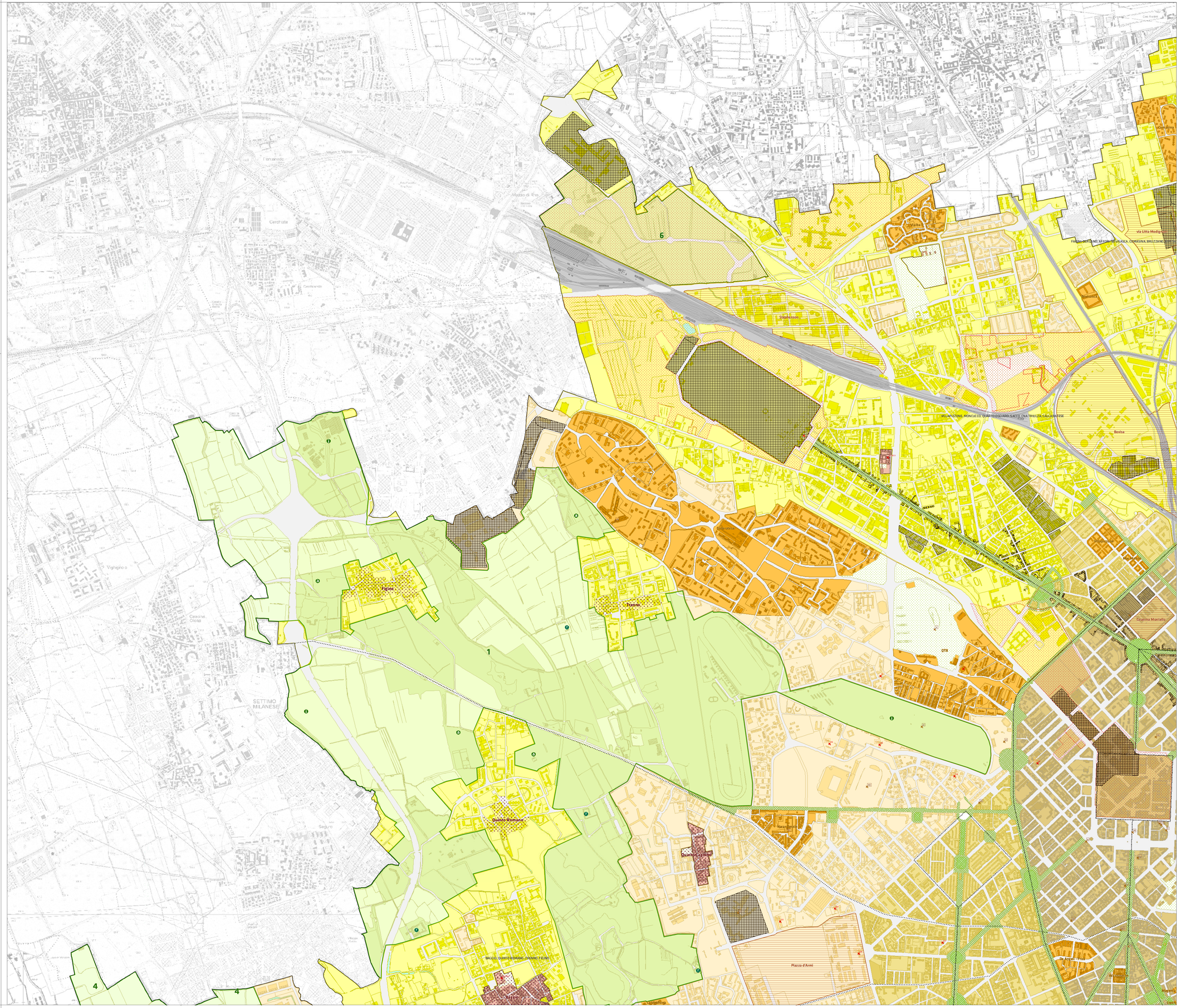
Cerchiate
Mazzo
Baranzate
Stephenson
Bovisa
Cascina Merlata
Quarto Oggiaro
Vialba
Musocco
Cagnola
Gallaratese
Forlanini
Viale Ortles
Viale Monte Nero
Viale Bligny
Viale Umbria
Viale Molise
Viale Ungheria
Viale Lombardia
Viale Corsica
Viale Marche
Viale Toscana
Viale Liguria
Viale Piave
Viale Tunisia
Viale Abruzzi
Viale Lazio
Viale Umbria
Viale Monte Santo
Viale Tirreno
Viale Ionio
Viale Adriatico
Viale Jenner
Viale Fulvio Testi
Viale Sarca
Viale Zara
Viale Fulvio Testi
Viale Lunigiana
Viale Fulvio Testi
Viale Sarca
Viale Zara